

Kursuskalender

Forår 2017

Sundheds- og sygeplejeopgaver på hospitaler



Se mange flere kurser på www.sosuaarhus.dk - eller kontakt skolen for at rekvirere et kursus.

se mere på sosuaarhus.dk

Startdato	Titel	Tilmeldingsfrist	Antal dage	Kursusnr.
30. januar 2017	Sterilassistentuddannelsen	2. januar 2017	10 dage	e17sa30013
6. februar 2017	Patient med psykiatrisk sygdom og/eller misbrug	9. januar 2017	5 dage	e17sa06023
27. februar 2017	Assistenten i det tværgående samarbejde	30. januar 2017	5 dage	e17sa27022
6. marts 2017	Praktikvejledning - overbygning	6. februar 2017	12 dage	e17sa06032
27. marts 2017	Medicinadministration	27. februar 2017	5 dage	e17sa27031
3. april 2017	Kliniske opgaver i almen lægepraksis	6. marts 2017	5 dage	e17sa03045
6. april 2017	Injektion af medicin	9. marts 2017	1 dag	e17sa06041
18. april 2017	Vejledning i forflytning/forflytningsvejleder	20. marts 2017	6 dage	e17sa18042
18. april 2017	Patient med demens på somatisk sygehus	20. marts 2017	4 dage	e17sa18043
24. april 2017	Farmakologi i psykiatrien	27. marts 2017	5 dage	e17sa24041
24. april 2017	Farmakologi i somatikken	27. marts 2017	5 dage	e17sa24043
15. maj 2017	Klinisk observation, refleksion og handling	18. april 2017	5 dage	e17sa15052
23. maj 2017	Praktikvejledning - Særlig indsats	26. april 2017	5 dage	e17sa23051
7. juni 2017	Praktikvejledning, EUX, Talent	10. maj 2017	2 dage	e17sa07061
14. juni 2017	Praktikvejledning Ajourføring	17. maj 2017	3 dage	e17sa14061

Savner du et kursus, så tjek www.sosuaarhus.dk. Måske er det udbudt og ikke med i kalenderen. Eller kontakt skolen.

Kursuskalender

Efterår 2017

Sundheds- og sygehusplejeopgaver på hospitaler

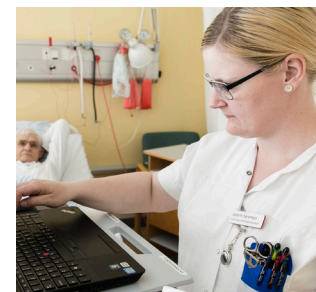
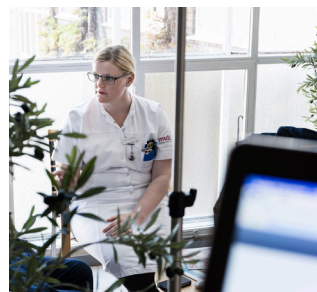

se mere på sosuaarhus.dk

Startdato	Titel	Tilmeldingsfrist	Antal dage	Kursusnr.
14. august 2017	Pleje af patienter på intensiv og opvågningsafd.	17. juli 2017	12 dage	e17sa14O81
28. august 2017	Praktikvejledning - Grundkursus	31. juli 2017	11 dage	e17sa28O81
4. sept. 2017	Vejl. og rådgivning i dialog med borger/patient	4. september 2017	3 dage	e17saO21O1
5. oktober 2017	Injektion af medicin	7. september 2017	1 dag	e17saO51O1
23. oktober 2017	Assistenten i det tværgående samarbejde	25. september 2017	4 dage	e17sa231O2
23. oktober 2017	Dysfagi	25. september 2017	2 dage	e17sa231O4
20. nov. 2017	Farmakologi i somatikken	23. oktober 2017	5 dage	e17sa2O113
20. nov. 2017	Farmakologi i psykiatrien	23. oktober 2017	5 dage	e17sa2O114

Akademiuddannelse i sundhedspraksis 2017

Modul: Professionel praksis

Deltid:	Kvalitetsudvikling og dokumentation			
uge: 8 - 17	Sammenhængende forløb	6 uger før start	9 eller 13 uger	
Netbaseret:	Tværfæglige indsatsområder		pr. modul	
uge 8 - 21	Pædagogik og kommunikation			Tilmelding på: www.eaaa.dk
Fuldtid:				
uge 16 - 18	Modul: Socialpædagogik og psykiatri	6 uger før start	3 uger pr. modul	
	Omsorgs- og relationsarbejde			

Ny kalender med flere kurser for efteråret 2017 udsendes i april måned.

Sundheds- og sygeplejeopgaver på hospitaler



Kurser 2017

Efter- og videreuddannelse på social- og sundhedsområdet

Ta' efteruddannelse i
Sundhed, sygepleje, omsorg og pædagogik



**Læs mere,
se datoer og
find flere kurser på:
www.sosuaarhus.dk**

SOSU
aarhus



Sundheds- og sygeplejeopgaver



Praktikvejlederuddannelsen

Den nye praktikvejlederuddannelse består af:

- **Basismodul (11 dage)**
- **Overbygningssuddannelse (12 dage)**

Specialmoduler

- **Ajourføring (3 dage)**
- **Talent og EUX (2 dage)**
- **Særlig indsats (5 dage)**

Alle moduler udbydes i 2017.

Læs mere og se datoer på www.sosuaarhus.dk

Farmakologi i somatikken

Du får kompetencer til at kunne varetage medicinadministration af lægemidler til behandling af somatisk sygdom, herunder medicinering via subcutan kanyle. Du får udvidet viden om lægemiddelregning, farmakodynamik og farmakokinetik således, at du kan observere borgeren og handle hensigtsmæssigt i forhold til virkning, bivirkning og kontraindikation, samt medicinudløste forgiftningstilstande, delirium og allergiske reaktioner.

Varighed: 5 dage
Målnr.: 45673



Farmakologi i psykiatrien

Du får kompetencer til at administrere psykofarmaka. Du får øget viden om medicinens virkninger og bivirkninger samt

om farmakokinetik og farmakodynamik, således at du kan observere borgeren/patienten og handle hensigtsmæssigt på eventuelle forgiftningstilstande. Du får ligeledes viden om medicinpædagogik i forhold til compliance.

Varighed: 5 dage
Målnr.: 48102

SOSU-assistenten som ressource eller nøgleperson

Formålet med efteruddannelsen er, at du får viden om funktionen som nøgleperson, således at du efterfølgende kan arbejde som ressourceperson på sygehuse. Du lærer, hvordan du kan bidrage til udvikling af praksis, og du får styrket dine kompetencer til rollen som vidensperson, og faglig formidler.

Kurset kan kombineres med Patient med demens på somatisk sygehus eller Patient med psykiatrisk sygdom og/eller misbrug, således at du bliver i stand til at varetage opgaven som ressourceperson i forhold til specifikke grupper af patienter.

Varighed: 5 dage
Målnr.: 47748

Nedenstående 2 kurser kan med fordel kombineres med SOSU-assistenten som ressource eller nøgleperson

Patient med demens på somatisk sygehus

Du får kompetencer til at drage omsorg for og tilrettelægge sygepleje for personer med demens indlagt med somatisk lidelse, således at forværring af demenssymptomer så vidt muligt forebygges. Du får viden om det komplekse samspil mellem fysisk sygdom og demenssymptomer og kan på baggrund heraf skelne mellem progression grundet fysiologisk ubalance og progression af selve demensen, herunder får du specifik viden om demente menneskers smerteoplevelse og behandling heraf.

Kan med fordel kombineres med SOSU-Assistenten som nøgleperson

Varighed: 4 dage
Målnr.: 47971

Patient med psykiatrisk sygdom og/eller misbrug på somatisk sygehus

Du får kompetencer til at bidrage til at forbygge komplikationer forårsaget af den psykiske lidelse/misbrug i forbindelse med sygepleje og behandling af fysisk sygdom hos den psykisk syge/misbruger under indlæggelse på somatisk hospital. Du lærer at identificere tegn og symptomer på psykisk sygdom og/eller misbrug hos den fysisk syge borger, samt anvende pædagogiske, jeg-støttende, relationelle og kommunikative værktøjer i de patientnære plejeopgaver.

Varighed: 5 dage
Målnr.: 47970

Klinisk observation, refleksion og handling

På uddannelsen får du øget viden om anatomi og fysiologi, sygdomslære og blodprøver, således at du kan foretage systematisk klinisk observation af komplekse fysiologiske, psykologiske og sociale sammenhænge.

Du får styrket din faglige argumentation og udviklet dit fagsprog.

Varighed: 20 dage
Målnr.: 47733



Injektion af medicin

Efter kurset kan du udføre subkutan og intramuskulær injektion af almen somatiske lægemidler og mest anvendte psykofarmaka. Du kan vælge injektionssted og -teknik, og du har kendskab til virkning og bivirkning ved subkutan og intramuskulær injektion af lægemidler.

Varighed: 1 dag
Målnr.: 47968

Kliniske opgaver i almen praksis

Efter uddannelsen har du opnået indsigt i almen praksis, social og sundhedsassistentens kompetencefelt og rolle. På baggrund heraf kan du udføre delegerede undersøgelser og behandlinger i almen praksis, herunder de almindeligste venøse blodprøver, EKG-undersøgelse, spiometri samt foretage de almindeligste vaccinationer.

Varighed: 5 dage
Målnr.: 48093

SSA i det tværgående samarbejde - Relational koordinering

Du får kompetencer til at indgå i og bidrage til at skabe kvalitet i det tværgående samarbejde inden for social- og sundhedsvæsenets sektorer. Du får forståelse for organisationernes forskellige interne strukturer, processer og kulturer. Du lærer at have fokus den gode udskrivelse - og på risikohåndtering ved overgang. Du bliver bekendt med rammer og redskaber, som er organisatorisk tværgående, ligesom du får viden om samarbejdspartnerens dokumentationspraksis, således at du kan anvende data herfra relevant.

Varighed: 4 dage
Målnr.: 45668

Pleje af patienter på intensiv- og opvågningsafd.

Du får kompetencer til at samarbejde om varetagelse af sygeplejen for den intensive patient eller opvågningspatient. Du lærer at handle på relevante observationer, undersøgelser og prøver, der er knyttet til intensiv- og opvågningspatienten, og at videregive disse informationer til relevante samarbejdspartnere. Du får kompetencer til at kunne handle ud fra procedurer og standarder samt assistere kompetent i forbindelse med kritiske og akutte komplikationer. I forbindelse med mobilisering og rehabilitering af intensivpatienten kan du efterfølgende medvirke til at støtte, vejlede, informere og motivere patient samt pårørende.

Varighed: 12 dage
Målnr.: 46898

Vejledning og rådgivning i dialog med patienter

Du får styrket dine sundhedspædagogiske kompetencer, således at du efter uddannelsen selvstændigt og i samarbejde med andre faggrupper kan rådgive og vejlede borgeren, patienten og evt. pårørende. Du lærer at tilrettelægge og forstå rådgivning og vejledning med afsæt i borgerens livsverden, og du lærer at indgå i en ligeværdig dialog, ligesom du får kendskab til de juridiske aspekter.

Varighed: 3 dage
Målnr.: 47969

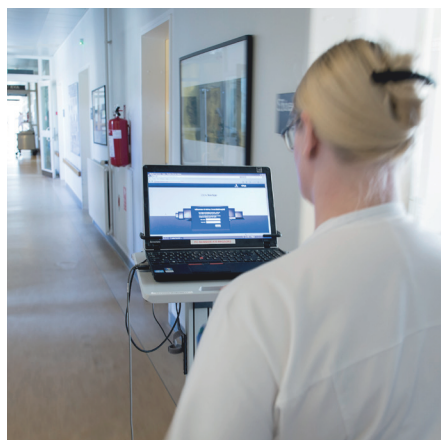

Palliation - hospicemetoder i praksis

Du får viden om palliation, således at du kan bidrage til at yde en helhedsorienteret palliativ pleje samt observere de almindeligst forekommende symptomer hos døende og bidrage til plejen i det palliative forløb. Du får redskaber, så du kan håndtere svære samtaler med døende og deres pårørende.

Varighed: 5 dage
Målnr.: 43436

Sterilarbejdet på sygehuse - Sterilassistentuddannelse

Uddannelsen giver dig forudsætninger for at deltage i arbejdet med genbehandling af steriliserbart medicinsk udstyr i henhold til overordnede standarder og retningslinjer. Du kan efterfølgende varetage fremstillingen og håndteringen af sterile produkter i henhold til gældende regler og forskrifter for produktion af sterile produkter til sygehussektoren.

Varighed: 10 dage
Målnr.: 40940

Akademiuddannelse i Sundhedspraksis

Akademiuddannelse i Sundhedspraksis er en videreuddannelse for bl. a. social- og sundhedsassistenter, der ønsker at udvikle kompetencer til at kunne løse såvel nuværende som fremtidige arbejdsopgaver på et mere kompetent niveau eller til at varetage nye jobfunktioner, som f.eks. koordinator, nøgleperson, projektleder eller lignende.

Uddannelsen består af en række moduler, som kan vælges enkeltvis, eller du kan vælge at tage hele uddannelsen. De enkelte moduler udbydes som deltid undervisning med undervisning 1 dag om ugen i 9 uger eller som netbaseret undervisning, hvor du bestemmer, hvornår du studerer.

Uddannelsen udbydes i samarbejde med Erhvervsakademi Aarhus og tilmelding foregår på www.eaaa.dk.



Moduler:

Professionel praksis
(10 ECTS)

Tværfaglige indsatsområder
(10 ECTS)

Sammenhængende forløb
(10 ECTS)

Kvalitetsudvikling og dokumentation
(10 ECTS)

Pædagogik og kommunikation
(10 ECTS)

Socialpædagogik og psykiatri
(5 ECTS)

Omsorgs- og relationsarbejde
(5 ECTS)

Afgangsprojekt
(10 ECTS)

Se datoer på www.sosuaarhus.dk

Find datoer og mange flere kurser

Du finder datoer på omstående og en lang række andre kurser på www.sosuaarhus.dk.

Du kan også finde mange andre kurser og løbende læse om nye tiltag og nyheder på skolens hjemmeside: www.sosuaarhus.dk

Her kan du finde et online kursuskatalog, en kursuskalender og en oversigt over alle de mange kurser, der er mulighed for at skræddersy til din arbejdsplads, eller som du kan forhåndstilmelde dig.

Tilmelding

Det er et lovkrav, at virksomheder tilmelder medarbejdere digitalt via portalen: www.efteruddannelse.dk.

Øvrige kan også tilmelde sig på www.efteruddannelse.dk eller ved at kontakte skolen. Vær opmærksom på regler for framelding og udeblivelse, som fremgår af skolens hjemmeside.

VEU-godtgørelse og tilskud til transport

Personer, der tilhører den primære AMU-målgruppe, kan søge VEU-godtgørelse.

Forudsætning for VEU-godtgørelse er, at der er tale om et løntab eller en tabt arbejdsmulighed. Ansøgning om tilskud skal ske digitalt via portalen: www.efteruddannelse.dk

Adgang og pris

AMU-kurser er i princippet åbne for alle. Kurser udviklet specielt til social- og sundhedsområdet er normalt gratis at deltage i, dog skal deltagere med uddannelse over erhvervsuddannelsesniveau betale del-

tagerbetaling. Pris oplyses på skolen. Vær også opmærksom på, at virksomheder skal betale gebyr for en medarbejders udeblivelse eller for sen afmelding. For virksomheder, der ønsker hele hold, kan der også forekomme tillægspris for fleksibel tilrettelæggelse og/eller for holdopfyld.

Kontakt

Kursussekretær
Elisabeth Kobbørøe, Tlf. 8741 2610,
ERK@sosuaarhus.dk.

Uddannelseskonsulent
Jette Nicolajsen, tlf. 8741 2664,
JFN@sosuaarhus.dk

Efter- og videreuddannelseschef
Lis Fibæk, tlf. 8741 2607,
LFL@sosuaarhus.dk

Nyhedsmail

Du kan også tilmelde dig en mailingliste, hvor du løbende modtager nyheder om efter- og videreuddannelse. Det gør du ved at sende en mail til: EVU@sosuaarhus.dk mærket "Nyheder".

Følg os på Facebook:
www.facebook.com/EVUsosuaarhus.



Her kan du også læse om **portørgrunduddannelse og efteruddannelse for portører og hospitalsserviceassistenter.**



SOSU aarhus
Hedeager 33
8200 Aarhus N

www.sosuaarhus.dk
Mail: sosu@sosuaarhus.dk
Tlf.: 8741 2626
Fax: 8741 2600